2 апреля

Всемирный день распространения информации о проблеме аутизма

Аутизм или расстройства аутистического спектра (РАС) - это нарушение развития, которое влияет на мышление, восприятие, внимание, социальные навыки и поведение человека.

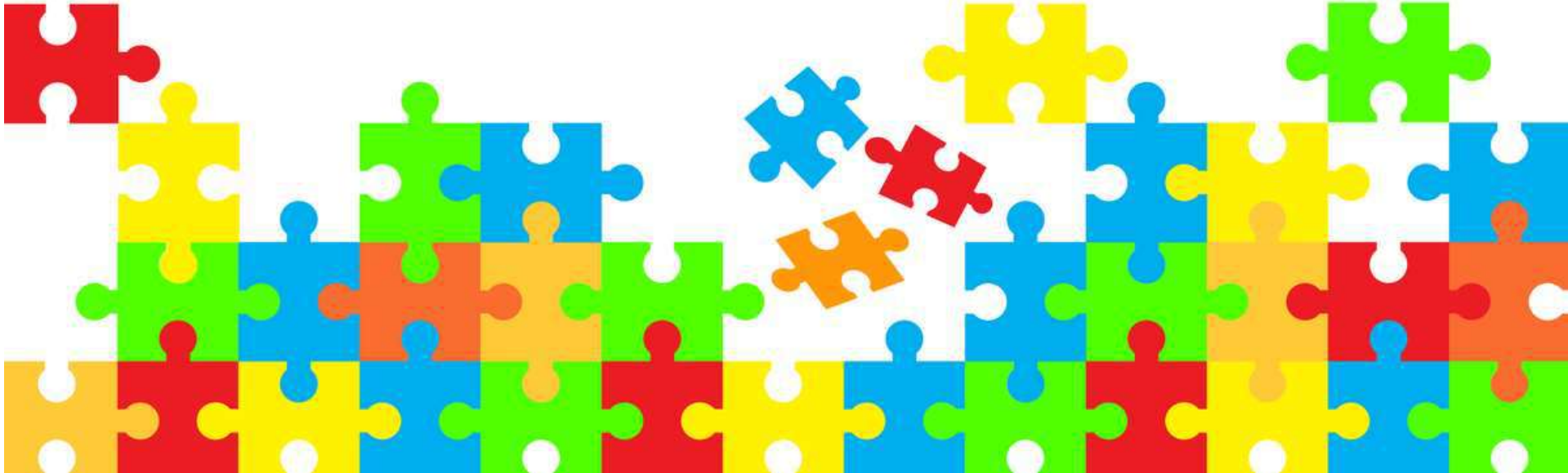

К расстройствам аутистического спектра (РАС) относятся:

- детский аутизм,
- атипичный аутизм,
- синдром Аспергера,
- органический аутизм,
- аутистическое расстройство.

Все эти термины описывают разные проявления одного и того же нарушения.

Для людей с расстройствами аутистического спектра (РАС) также характерны особенности восприятия информации, трудности с концентрацией внимания и раздражительность.

Аутистические расстройства проявляются нарушениями в следующих сферах:

- нарушения социального взаимодействия,
- нарушения в области коммуникации,
- своеобразие, ограниченность и стереотипность интересов и деятельности.

Диагноз «аутизм» – огромный удар для родителей.

Нужно знать, что есть большая вероятность, того, что такой ребенок адаптируется к социуму.

Чтобы достичь этого, с каждым ребенком должны заниматься коррекционные педагоги (учитель-дефектолог, учитель-логопед, педагог психолог), а родители должны приложить максимум усилий дома.

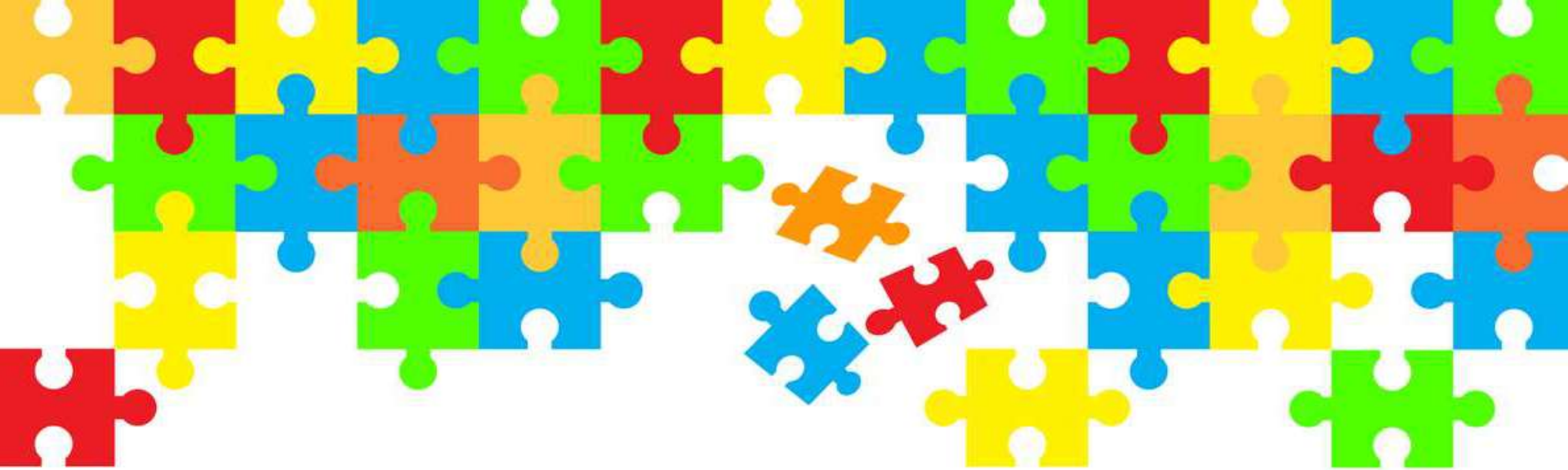

Главное — не замыкаться вокруг своего ребенка, не избегать друзей, путешествовать с ребенком — не становиться аутичной семьей.

Необходимо понять, что такому ребенку очень сложно жить в нашем мире и ему нужно намного больше внимания, чем обычному.